

architecture by: **yurivital**
arquitectos

ahouseintibau
a simple house with the best view of tibau

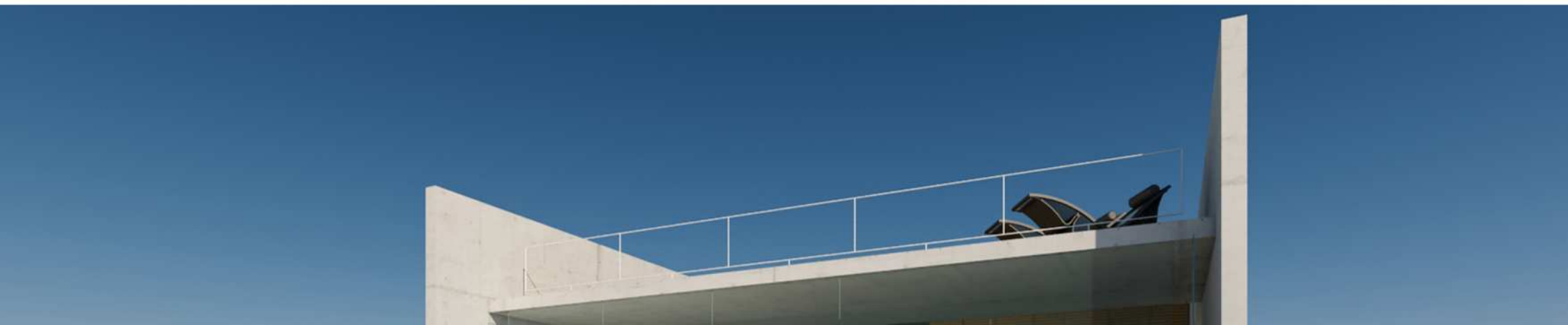



client: Roberto Morais

project: **ahouseintibau**

yurivital
arquiteto

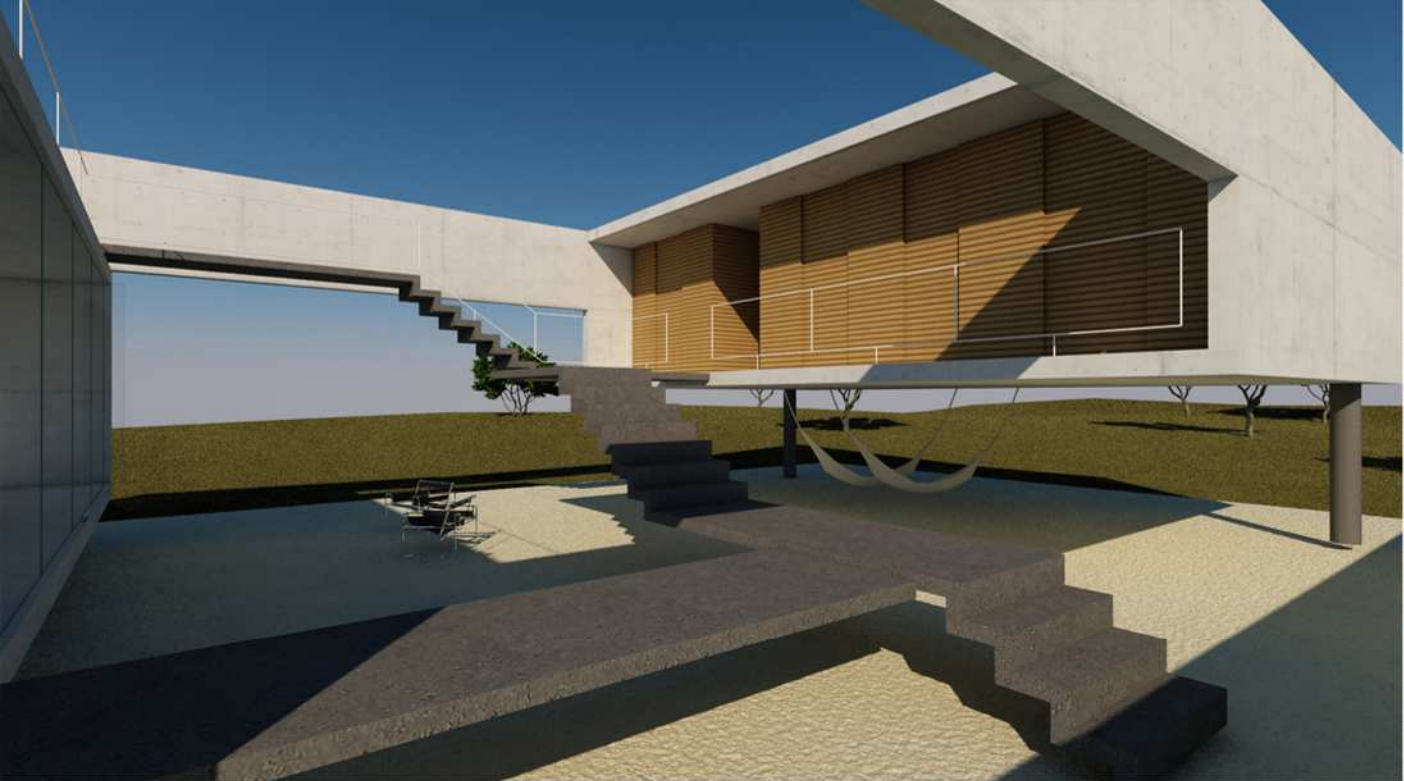

client: Roberto Morais

project: **ahouseintibau**

yurivital
arquiteto



| | |
|------------------|----------------------------|
| SALA | 28,02m ² |
| VARANDA INFERIOR | 10,04m ² |
| COZINHA | 8,81m ² |
| LAVABO | 1,77m ² |
| LOUNGE | 71,4m ² |
| SUITE 1 | 14,67m ² |
| SUITE 2 | 14,67m ² |
| SUITE MASTER | 16,22m ² |
| VARANDA SUPERIOR | 9,00m ² |
| PRAÇA INTERNA | 65,51m ² |
| TOTAL | 240,11m² |



GROUND FLOOR - OP A

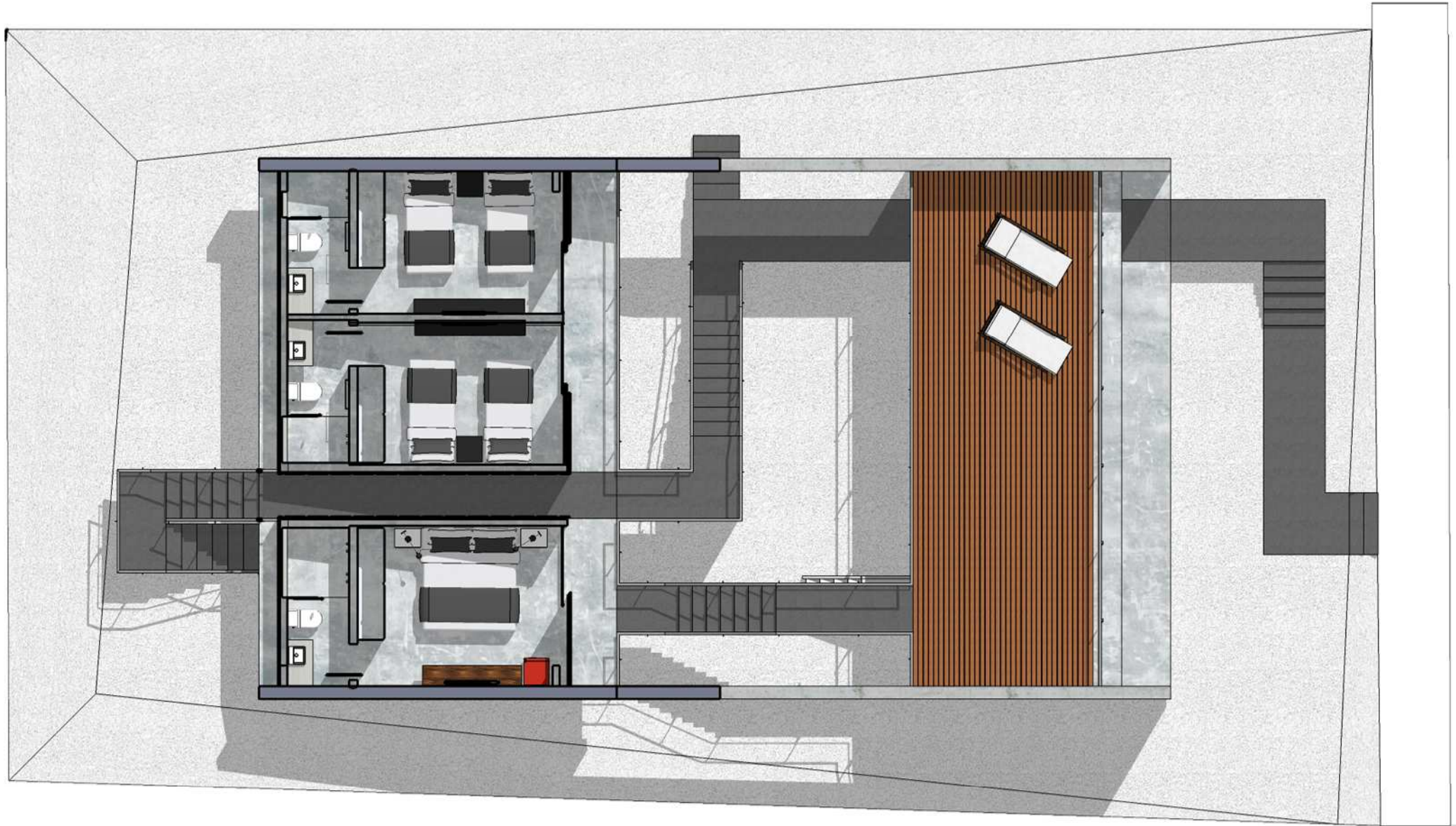

UPPER FLOOR - OP A

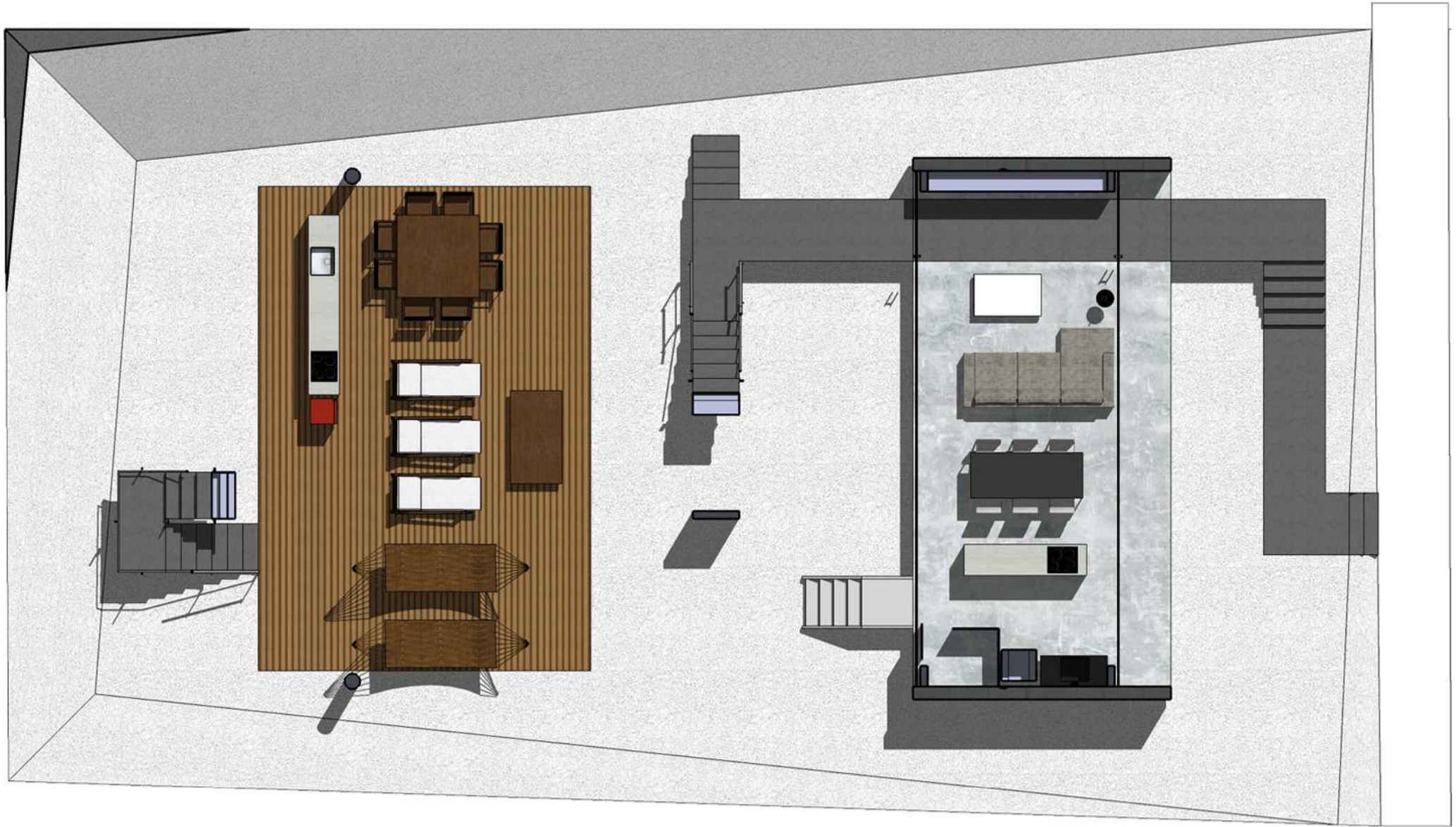

GROUND FLOOR - OP B

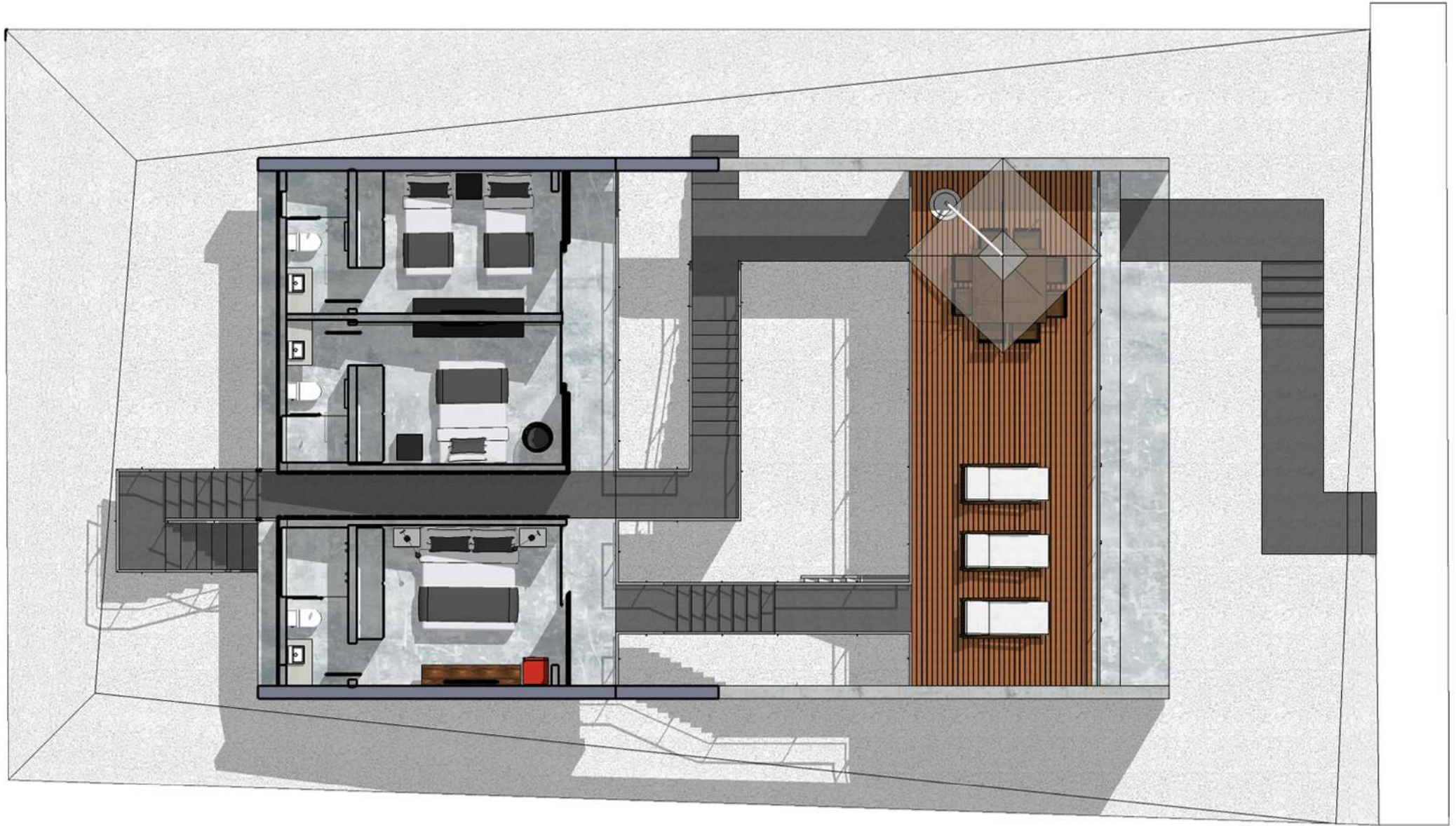

UPPER FLOOR - OP B



GROUND FLOOR - OP C

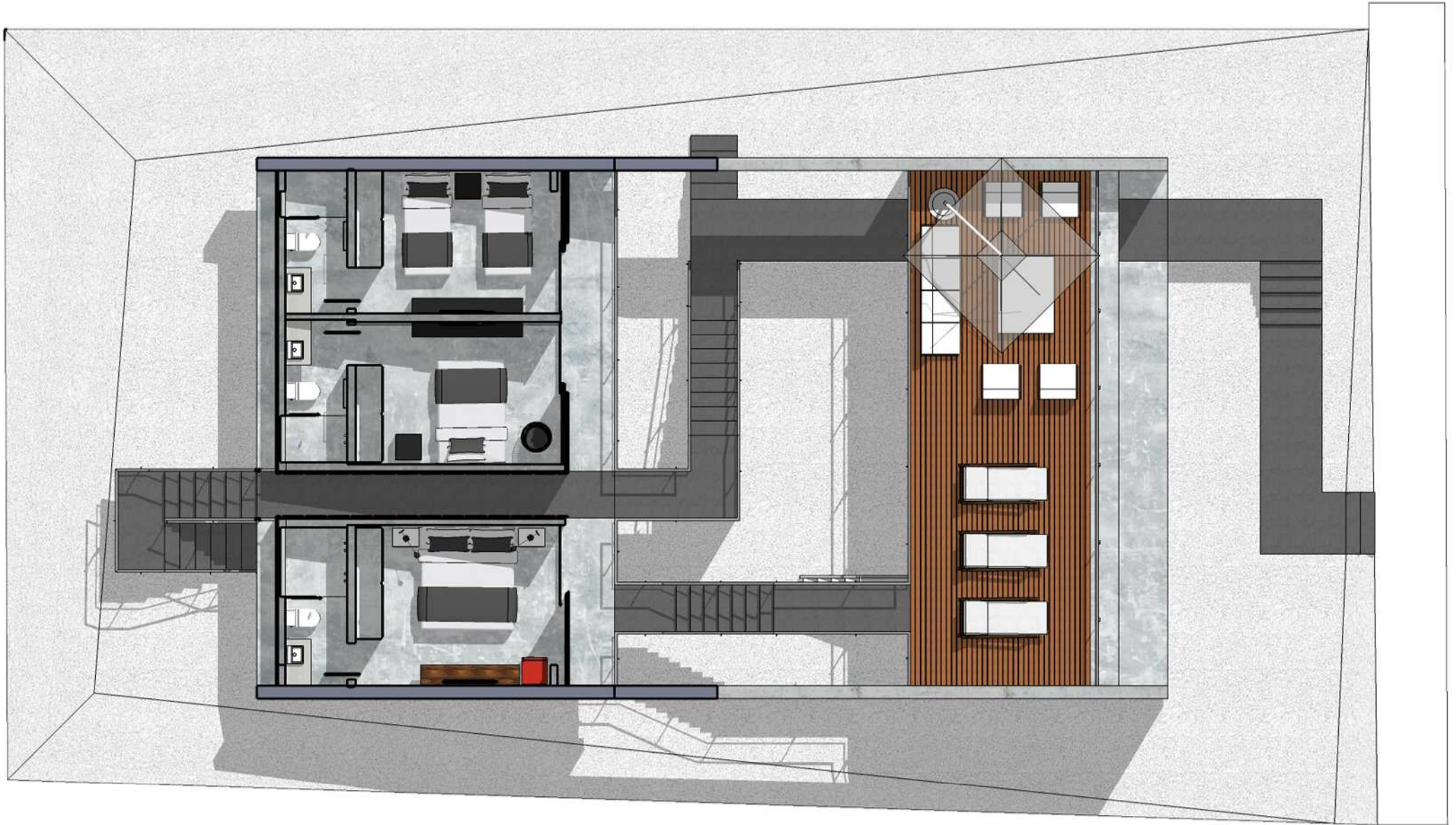

UPPER FLOOR - OP C

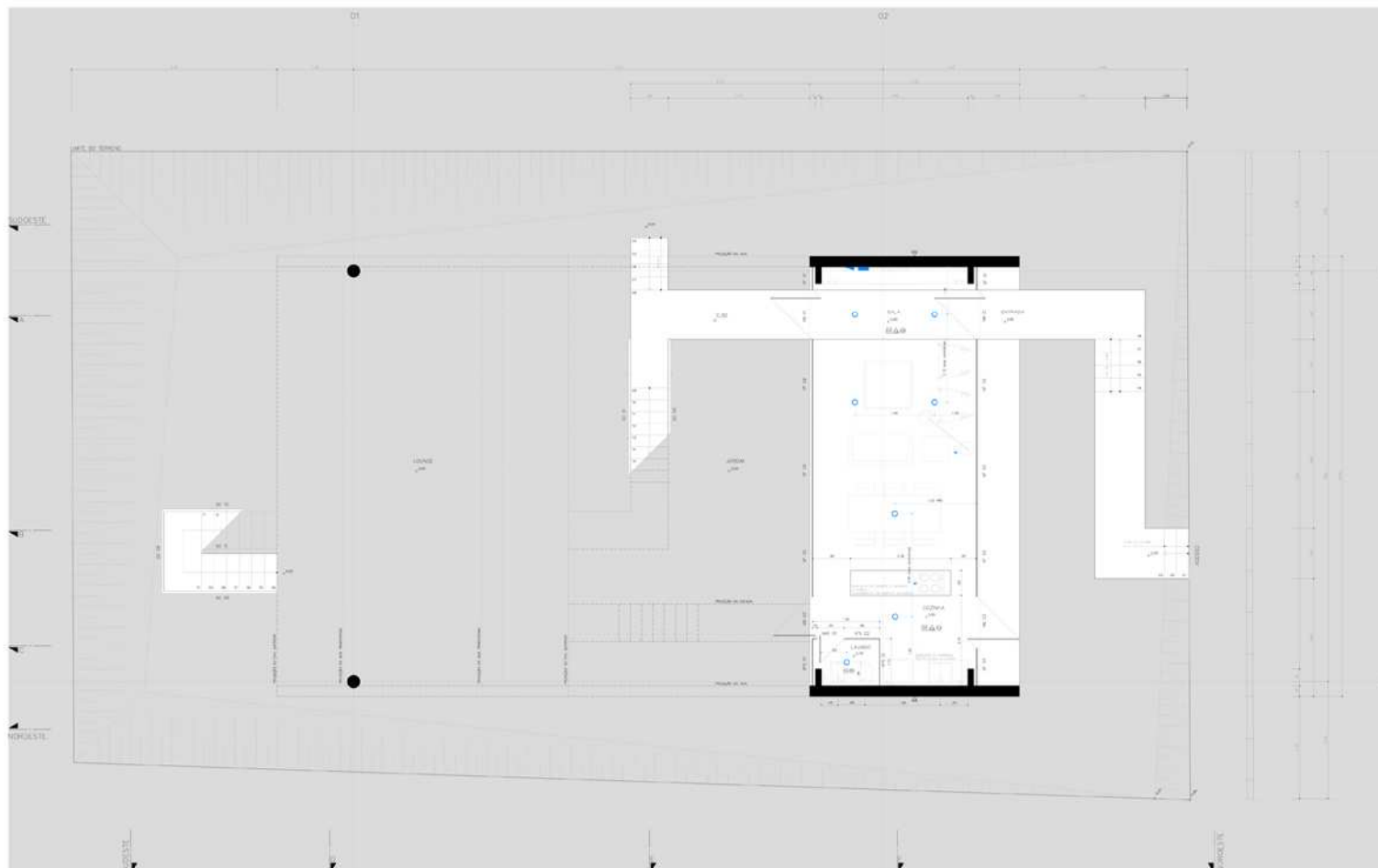

- TABELA DE ACABAMENTOS**
- PISOS**
- 0100 **REVESTIMENTO MARMORE**
 - 010001 MARMORE POLIDO (100x100) - 100x100
 - 010002 MARMORE POLIDO (60x60) - 60x60
 - 010003 MARMORE POLIDO (30x30) - 30x30
 - 010004 MARMORE POLIDO (15x15) - 15x15
 - 010005 MARMORE POLIDO (7,5x7,5) - 7,5x7,5
 - 010006 MARMORE POLIDO (3,75x3,75) - 3,75x3,75
 - 010007 MARMORE POLIDO (1,875x1,875) - 1,875x1,875
 - 010008 MARMORE POLIDO (0,9375x0,9375) - 0,9375x0,9375
- PARQUES**
- 0101 **REVESTIMENTO VITRADO**
 - 010101 VITRADO (100x100) - 100x100
 - 010102 VITRADO (60x60) - 60x60
 - 010103 VITRADO (30x30) - 30x30
 - 010104 VITRADO (15x15) - 15x15
 - 010105 VITRADO (7,5x7,5) - 7,5x7,5
 - 010106 VITRADO (3,75x3,75) - 3,75x3,75
 - 010107 VITRADO (1,875x1,875) - 1,875x1,875
 - 010108 VITRADO (0,9375x0,9375) - 0,9375x0,9375

- TELA**
- 0102 **REVESTIMENTO MARMORE**
 - 010201 MARMORE POLIDO (100x100) - 100x100
 - 010202 MARMORE POLIDO (60x60) - 60x60
 - 010203 MARMORE POLIDO (30x30) - 30x30
 - 010204 MARMORE POLIDO (15x15) - 15x15
 - 010205 MARMORE POLIDO (7,5x7,5) - 7,5x7,5
 - 010206 MARMORE POLIDO (3,75x3,75) - 3,75x3,75
 - 010207 MARMORE POLIDO (1,875x1,875) - 1,875x1,875
 - 010208 MARMORE POLIDO (0,9375x0,9375) - 0,9375x0,9375
- DESCRIÇÃO LUMINARIA**
- 0103 **REVESTIMENTO**
 - 010301 REVESTIMENTO (100x100) - 100x100
 - 010302 REVESTIMENTO (60x60) - 60x60
 - 010303 REVESTIMENTO (30x30) - 30x30
 - 010304 REVESTIMENTO (15x15) - 15x15
 - 010305 REVESTIMENTO (7,5x7,5) - 7,5x7,5
 - 010306 REVESTIMENTO (3,75x3,75) - 3,75x3,75
 - 010307 REVESTIMENTO (1,875x1,875) - 1,875x1,875
 - 010308 REVESTIMENTO (0,9375x0,9375) - 0,9375x0,9375

- LEGENDA INSTALAÇÃO**
- 0104 **INSTALAÇÃO**
 - 010401 INSTALAÇÃO (100x100) - 100x100
 - 010402 INSTALAÇÃO (60x60) - 60x60
 - 010403 INSTALAÇÃO (30x30) - 30x30
 - 010404 INSTALAÇÃO (15x15) - 15x15
 - 010405 INSTALAÇÃO (7,5x7,5) - 7,5x7,5
 - 010406 INSTALAÇÃO (3,75x3,75) - 3,75x3,75
 - 010407 INSTALAÇÃO (1,875x1,875) - 1,875x1,875
 - 010408 INSTALAÇÃO (0,9375x0,9375) - 0,9375x0,9375

- ABRILHAS E VEDOS DO PAVIMENTO**
- 0105 **ABRILHAS**
 - 010501 ABRILHAS (100x100) - 100x100
 - 010502 ABRILHAS (60x60) - 60x60
 - 010503 ABRILHAS (30x30) - 30x30
 - 010504 ABRILHAS (15x15) - 15x15
 - 010505 ABRILHAS (7,5x7,5) - 7,5x7,5
 - 010506 ABRILHAS (3,75x3,75) - 3,75x3,75
 - 010507 ABRILHAS (1,875x1,875) - 1,875x1,875
 - 010508 ABRILHAS (0,9375x0,9375) - 0,9375x0,9375

RESIDÊNCIA TIBAU
 PROJETO EXECUTIVO
 PLANTA 100R01

| | |
|-------------------------|----------|
| 1:50 | JULHO/12 |
| 01 | 0 |
| NOME: NOME DO ARQUITETO | |

yurivital
 arquiteto

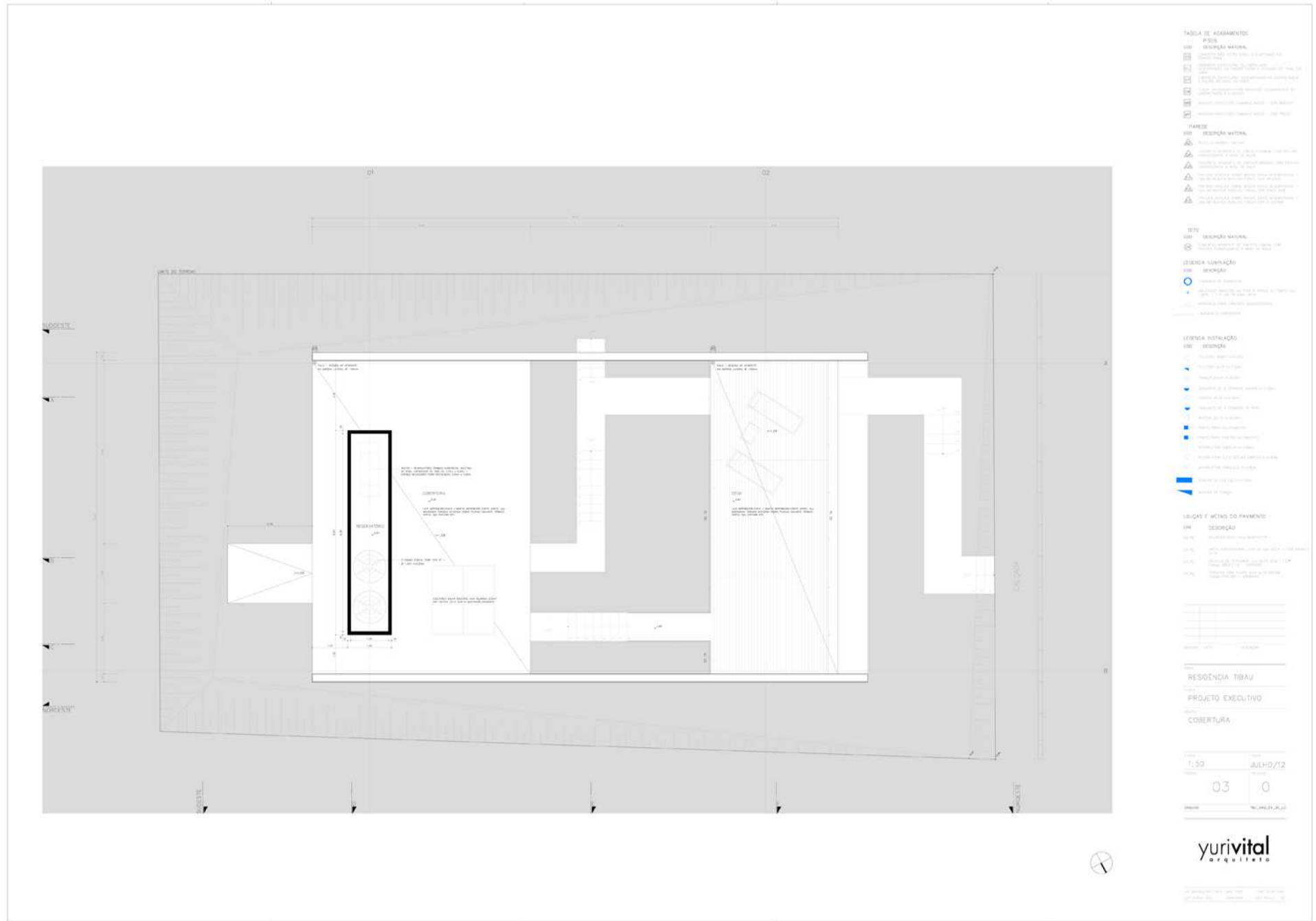

- TABELA DE ACABAMENTOS PISOS**
- 010 **RESERVAÇÃO**
 - 011 Pavimento em concreto armado com 10cm de espessura
 - 012 Pavimento em concreto armado com 10cm de espessura e acabamento em massa de gesso
 - 013 Pavimento em concreto armado com 10cm de espessura e acabamento em massa de gesso com pintura em pó
 - 014 Pavimento em concreto armado com 10cm de espessura e acabamento em massa de gesso com pintura em pó e revestimento em cerâmica
 - 015 Pavimento em concreto armado com 10cm de espessura e acabamento em massa de gesso com pintura em pó e revestimento em cerâmica com juntas de dilatação
 - 016 Pavimento em concreto armado com 10cm de espessura e acabamento em massa de gesso com pintura em pó e revestimento em cerâmica com juntas de dilatação e tratamento de bordas
 - 017 Pavimento em concreto armado com 10cm de espessura e acabamento em massa de gesso com pintura em pó e revestimento em cerâmica com juntas de dilatação e tratamento de bordas e pintura de juntas
 - 018 Pavimento em concreto armado com 10cm de espessura e acabamento em massa de gesso com pintura em pó e revestimento em cerâmica com juntas de dilatação e tratamento de bordas e pintura de juntas e tratamento de juntas
 - 019 Pavimento em concreto armado com 10cm de espessura e acabamento em massa de gesso com pintura em pó e revestimento em cerâmica com juntas de dilatação e tratamento de bordas e pintura de juntas e tratamento de juntas e tratamento de juntas
 - 020 Pavimento em concreto armado com 10cm de espessura e acabamento em massa de gesso com pintura em pó e revestimento em cerâmica com juntas de dilatação e tratamento de bordas e pintura de juntas e tratamento de juntas e tratamento de juntas
- PARTE**
- 030 **RESERVAÇÃO**
 - 031 Parede em concreto armado
 - 032 Parede em concreto armado com revestimento em massa de gesso
 - 033 Parede em concreto armado com revestimento em massa de gesso e pintura em pó
 - 034 Parede em concreto armado com revestimento em massa de gesso e pintura em pó e revestimento em cerâmica
 - 035 Parede em concreto armado com revestimento em massa de gesso e pintura em pó e revestimento em cerâmica com juntas de dilatação
 - 036 Parede em concreto armado com revestimento em massa de gesso e pintura em pó e revestimento em cerâmica com juntas de dilatação e tratamento de bordas
 - 037 Parede em concreto armado com revestimento em massa de gesso e pintura em pó e revestimento em cerâmica com juntas de dilatação e tratamento de bordas e pintura de juntas
 - 038 Parede em concreto armado com revestimento em massa de gesso e pintura em pó e revestimento em cerâmica com juntas de dilatação e tratamento de bordas e pintura de juntas e tratamento de juntas
 - 039 Parede em concreto armado com revestimento em massa de gesso e pintura em pó e revestimento em cerâmica com juntas de dilatação e tratamento de bordas e pintura de juntas e tratamento de juntas e tratamento de juntas
 - 040 Parede em concreto armado com revestimento em massa de gesso e pintura em pó e revestimento em cerâmica com juntas de dilatação e tratamento de bordas e pintura de juntas e tratamento de juntas e tratamento de juntas

- TELA**
- 040 **RESERVAÇÃO**
 - 041 Teto em concreto armado com 10cm de espessura
 - 042 Teto em concreto armado com 10cm de espessura e acabamento em massa de gesso
 - 043 Teto em concreto armado com 10cm de espessura e acabamento em massa de gesso com pintura em pó
 - 044 Teto em concreto armado com 10cm de espessura e acabamento em massa de gesso com pintura em pó e revestimento em cerâmica
 - 045 Teto em concreto armado com 10cm de espessura e acabamento em massa de gesso com pintura em pó e revestimento em cerâmica com juntas de dilatação
 - 046 Teto em concreto armado com 10cm de espessura e acabamento em massa de gesso com pintura em pó e revestimento em cerâmica com juntas de dilatação e tratamento de bordas
 - 047 Teto em concreto armado com 10cm de espessura e acabamento em massa de gesso com pintura em pó e revestimento em cerâmica com juntas de dilatação e tratamento de bordas e pintura de juntas
 - 048 Teto em concreto armado com 10cm de espessura e acabamento em massa de gesso com pintura em pó e revestimento em cerâmica com juntas de dilatação e tratamento de bordas e pintura de juntas e tratamento de juntas
 - 049 Teto em concreto armado com 10cm de espessura e acabamento em massa de gesso com pintura em pó e revestimento em cerâmica com juntas de dilatação e tratamento de bordas e pintura de juntas e tratamento de juntas e tratamento de juntas
 - 050 Teto em concreto armado com 10cm de espessura e acabamento em massa de gesso com pintura em pó e revestimento em cerâmica com juntas de dilatação e tratamento de bordas e pintura de juntas e tratamento de juntas e tratamento de juntas
- LEGENDA**
- 050 **RESERVAÇÃO**
 - 051 Área de circulação
 - 052 Área de circulação com revestimento em cerâmica
 - 053 Área de circulação com revestimento em cerâmica com juntas de dilatação
 - 054 Área de circulação com revestimento em cerâmica com juntas de dilatação e tratamento de bordas
 - 055 Área de circulação com revestimento em cerâmica com juntas de dilatação e tratamento de bordas e pintura de juntas
 - 056 Área de circulação com revestimento em cerâmica com juntas de dilatação e tratamento de bordas e pintura de juntas e tratamento de juntas
 - 057 Área de circulação com revestimento em cerâmica com juntas de dilatação e tratamento de bordas e pintura de juntas e tratamento de juntas e tratamento de juntas
 - 058 Área de circulação com revestimento em cerâmica com juntas de dilatação e tratamento de bordas e pintura de juntas e tratamento de juntas e tratamento de juntas
 - 059 Área de circulação com revestimento em cerâmica com juntas de dilatação e tratamento de bordas e pintura de juntas e tratamento de juntas e tratamento de juntas
 - 060 Área de circulação com revestimento em cerâmica com juntas de dilatação e tratamento de bordas e pintura de juntas e tratamento de juntas e tratamento de juntas

- LEGENDA INSTALAÇÃO**
- 060 **RESERVAÇÃO**
 - 061 Instalação de água fria
 - 062 Instalação de água quente
 - 063 Instalação de gás
 - 064 Instalação de esgoto
 - 065 Instalação de ventilação
 - 066 Instalação de iluminação
 - 067 Instalação de som
 - 068 Instalação de segurança
 - 069 Instalação de elevador
 - 070 Instalação de escada
 - 071 Instalação de rampa
 - 072 Instalação de laje
 - 073 Instalação de piso
 - 074 Instalação de parede
 - 075 Instalação de teto
 - 076 Instalação de janela
 - 077 Instalação de porta
 - 078 Instalação de fechadura
 - 079 Instalação de maçaneta
 - 080 Instalação de corrimão
 - 081 Instalação de guarda-chuva
 - 082 Instalação de guarda-corpo
 - 083 Instalação de guarda-chuva
 - 084 Instalação de guarda-chuva
 - 085 Instalação de guarda-chuva
 - 086 Instalação de guarda-chuva
 - 087 Instalação de guarda-chuva
 - 088 Instalação de guarda-chuva
 - 089 Instalação de guarda-chuva
 - 090 Instalação de guarda-chuva

- LEGENDAS E VÍTIAS DO PAVIMENTO**
- 090 **RESERVAÇÃO**
 - 091 Área de circulação
 - 092 Área de circulação com revestimento em cerâmica
 - 093 Área de circulação com revestimento em cerâmica com juntas de dilatação
 - 094 Área de circulação com revestimento em cerâmica com juntas de dilatação e tratamento de bordas
 - 095 Área de circulação com revestimento em cerâmica com juntas de dilatação e tratamento de bordas e pintura de juntas
 - 096 Área de circulação com revestimento em cerâmica com juntas de dilatação e tratamento de bordas e pintura de juntas e tratamento de juntas
 - 097 Área de circulação com revestimento em cerâmica com juntas de dilatação e tratamento de bordas e pintura de juntas e tratamento de juntas e tratamento de juntas
 - 098 Área de circulação com revestimento em cerâmica com juntas de dilatação e tratamento de bordas e pintura de juntas e tratamento de juntas e tratamento de juntas
 - 099 Área de circulação com revestimento em cerâmica com juntas de dilatação e tratamento de bordas e pintura de juntas e tratamento de juntas e tratamento de juntas
 - 100 Área de circulação com revestimento em cerâmica com juntas de dilatação e tratamento de bordas e pintura de juntas e tratamento de juntas e tratamento de juntas

RESERVAÇÃO TIBAU

PROJETO EXECUTIVO

COBERTURA

1:50 JULHO/12

03 0

08/08/2012



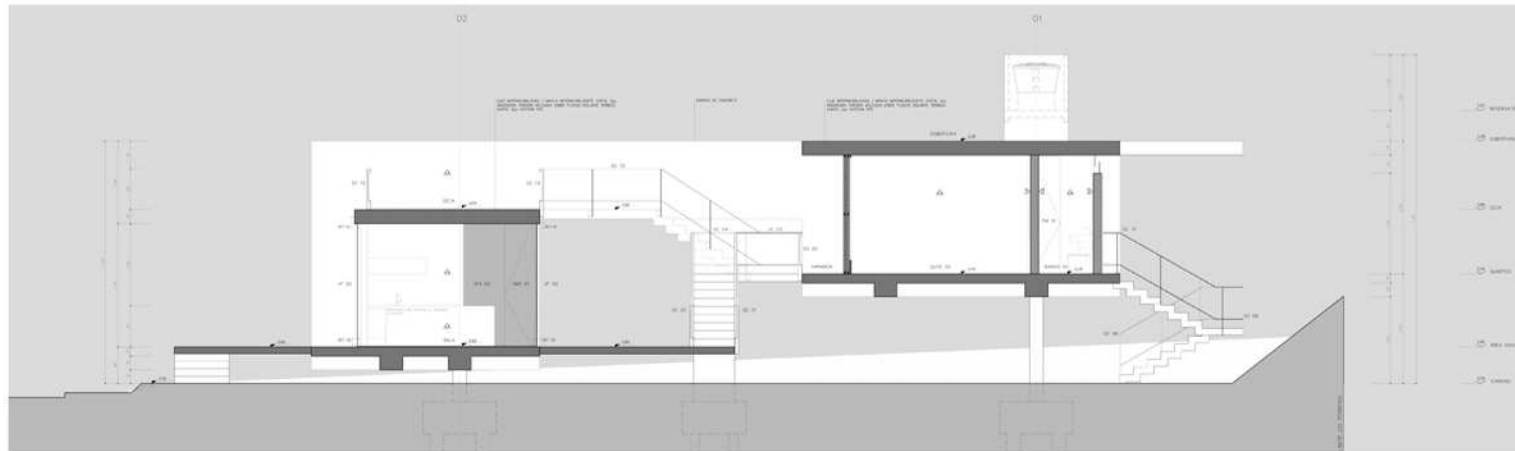

CORTE A

TABELA DE ACABAMENTOS

PISO

- 001 REVESTIMENTO EM LAMINADO DE FIBRA
- 002 REVESTIMENTO EM LAMINADO DE FIBRA COM TAPETE
- 003 REVESTIMENTO EM LAMINADO DE FIBRA COM CARPETE
- 004 REVESTIMENTO EM LAMINADO DE FIBRA COM CARPETE E TAPETE
- 005 REVESTIMENTO EM LAMINADO DE FIBRA COM CARPETE E TAPETE E TAPETE
- 006 REVESTIMENTO EM LAMINADO DE FIBRA COM CARPETE E TAPETE E TAPETE E TAPETE
- 007 REVESTIMENTO EM LAMINADO DE FIBRA COM CARPETE E TAPETE E TAPETE E TAPETE E TAPETE

PAREDE

001 REVESTIMENTO EM LAMINADO DE FIBRA

- 002 REVESTIMENTO EM LAMINADO DE FIBRA COM TAPETE
- 003 REVESTIMENTO EM LAMINADO DE FIBRA COM CARPETE
- 004 REVESTIMENTO EM LAMINADO DE FIBRA COM CARPETE E TAPETE
- 005 REVESTIMENTO EM LAMINADO DE FIBRA COM CARPETE E TAPETE E TAPETE
- 006 REVESTIMENTO EM LAMINADO DE FIBRA COM CARPETE E TAPETE E TAPETE E TAPETE
- 007 REVESTIMENTO EM LAMINADO DE FIBRA COM CARPETE E TAPETE E TAPETE E TAPETE E TAPETE

TETO

001 REVESTIMENTO EM LAMINADO DE FIBRA

- 002 REVESTIMENTO EM LAMINADO DE FIBRA COM TAPETE
- 003 REVESTIMENTO EM LAMINADO DE FIBRA COM CARPETE
- 004 REVESTIMENTO EM LAMINADO DE FIBRA COM CARPETE E TAPETE
- 005 REVESTIMENTO EM LAMINADO DE FIBRA COM CARPETE E TAPETE E TAPETE
- 006 REVESTIMENTO EM LAMINADO DE FIBRA COM CARPETE E TAPETE E TAPETE E TAPETE
- 007 REVESTIMENTO EM LAMINADO DE FIBRA COM CARPETE E TAPETE E TAPETE E TAPETE E TAPETE

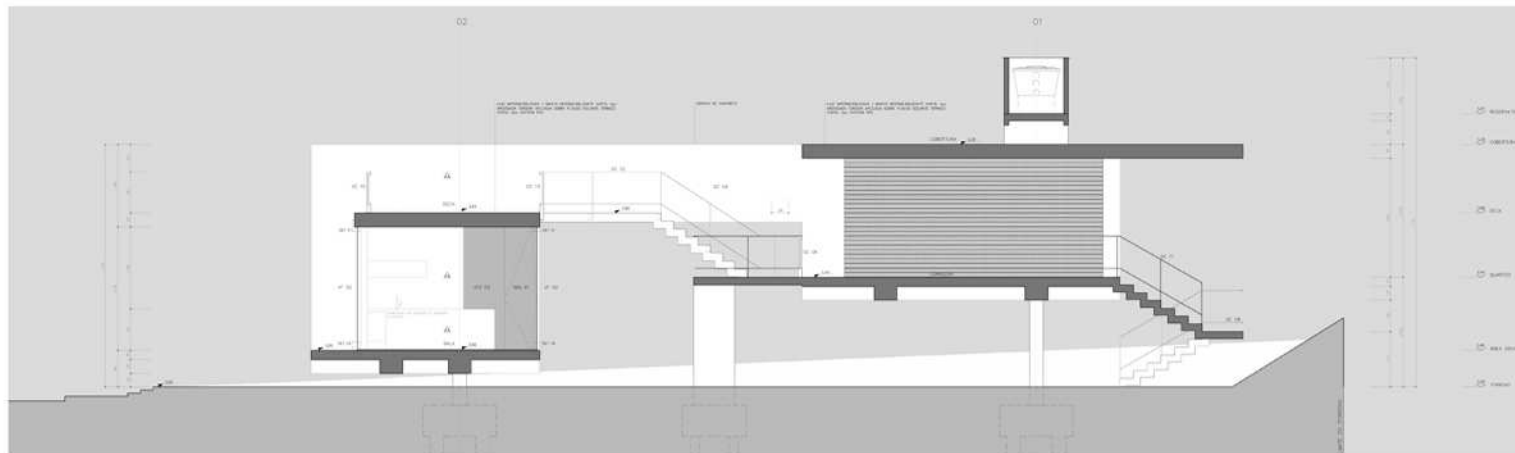
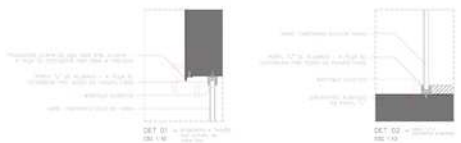

CORTE B

| | |
|---------------------|----------|
| RESIDÊNCIA TIBAU | |
| PROJETO EXECUTIVO | |
| CORTE A e B | |
| 1:50 | JULHO/12 |
| 04 | 0 |
| yurivital arquiteto | |

